

5月

ぶぎん経営者クラブ「夕学サテライト」のご案内

本講座は、慶應丸の内シティキャンパスの定例講演会『夕学(せきがく)五十講』をインターネット配信を利用して、ライブ受講していただくものです。

開講時間

各回共通

18:30~20:30 (開場18:00)

会場

各回共通

**武蔵野銀行 本店営業部
4階会議室**

さいたま市大宮区大成町
3丁目261-2
(ニューシャトル鉄道博物館駅より
徒歩2分) **駐車場あり**



※武蔵野銀行本店建替えに伴い会場が変更になっています

会員無料

各回共通

但し、会員無料は1講座1社5名まで
非会員:5,400円(税込)

慶應丸の内シティキャンパス定例講演会

夕学講座

時代の“潮流と深層”を読み解く

※『夕学(せきがく)五十講』とは「時代の“潮流と深層”を読み解く」をコンセプトに、各分野の第一線で活躍する経営者・研究者・文化人等を講師に招いて開催するものです。

【受講イメージ】

東京会場



『夕学五十講』会場
(東京・丸ビル)

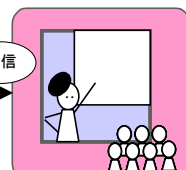

サテライト会場
武蔵野銀行本店

2018年5月 講座一覧

5月8日(火)

【人間の力を信じる】

石川 善樹

予防医学研究者
(株)Campus for H 共同創業者

「人生100年時代の
セルフマネジメントとは何か？」

東大医学部、ハーバード大公衆衛生大学院を経た後、予防医学者として「人がよりよく生きるとは何か」をテーマに学際的研究と情報発信を行っている石川氏。人生100年時代を迎えたいま、個人の生き方、働き方がどのように変わっていくのか、セルフマネジメントという観点から熱く語る。

5月25日(金)

【人間の力を信じる】

秋山 仁

東京理科大学
理数教育研究センター長・教授

「今日からあなたはMathemagician」

日本を代表する数学者として世界の大学でも教鞭を執り、テレビやラジオなどの数学講座では、数学の有用性や魅力をわかりやすく伝えている秋山氏。コペルニクス的発想の転換で不可能を可能にする数学マジックを驚きと感動をもって語り尽くす90分。

5月9日(水)

【テクノロジーが変える社会システム】

落合 陽一

筑波大学准教授・学長補佐
ピクシーダストテクノロジーズ(株) 代表取締役社長

「超AI時代の生き方・働き方・考え方」

大学で研究と教育に携わり、芸術作品を生み出すアーティストでもあり、自分の企業も経営し大企業とともにイノベーション開発を手がける落合氏。そのすべてに影響を与えるのがAIに代表されるテクノロジーの革新だという。マルチな領域を通貫することでシナジーが生まれるという彼が語る「生き方・働き方・考え方」論に注目したい。

5月31日(木)

【変革期の経営と働き方】

木村 尚敬

(株)経営共創基盤(IGPI) パートナー
IGPI上海執行董事

「これからのリーダーシップのあり方
～ダークサイド・スキルを身につけろ～」

経営環境が厳しくなり改革が必要とされても正論を振りかざすだけでは周囲との軋轢を生むだけだ。様々な企業の戦略策定と実行支援の現場に立ち会ってきた木村氏が、人や組織の心をつかみ真の改革を推し進める、これからの時代のリーダーに求められるヒューマンスキルを伝授する。

※2018年3月1日現在の予定です。都合により変更となる場合があります。

お申込みは裏面をご利用ください。

夕学サテライト 5月 参加申込書

下記参加申込書にご記入の上、FAXにてぶぎん地域経済研究所へお申込み下さい。受付後、受講票をお送りいたします。

ぶぎん地域経済研究所 FAX (フリーダイヤル) 0120-54-6340 ごようはむさしの

開催日時	ご希望の講座に必ず <input checked="" type="checkbox"/> を記入してください。	受講者名
5月8日(火)	<input type="checkbox"/> 【人間の力を信じる】 石川 善樹 「人生100年時代の セルフマネジメントとは何か？」	
5月9日(水)	<input type="checkbox"/> 【テクノロジーが変える社会システム】 落合 陽一 「超AI時代の生き方・働き方・考え方」	
5月25日(金)	<input type="checkbox"/> 【人間の力を信じる】 秋山 仁 「今日からあなたはMathemagician」	
5月31日(木)	<input type="checkbox"/> 【変革期の経営と働き方】 木村 尚敬 「これからのリーダーシップのあり方 ～ダークサイド・スキルを身につけろ～」	

貴社名			
ご住所	〒		
連絡ご担当者	部署	氏名	電話
E-mail			
お取引店	支店	会員番号	

◇ご記入いただきましたお申し込み情報につきましては、セミナーのご案内やご連絡だけに使用させていただきます。

《お問い合わせ先》 ぶぎん地域経済研究所 経営情報事業部 (担当: 澤田)
 TEL (048) 647-8484 E-mail: sawada@bugin-eri.co.jp